

ภาคผนวกที่ 5

รายงานแผนและผลการดำเนินการด้านพื้นที่ทำเหมือง

บริษัท รุ่งอรุณศิลา จำกัด
๕/๑ หมู่ ๖ ตำบลพุดจาน
อำเภอพระพุทธรบาท จังหวัดสระบุรี
๑๘๑๒๐

วันที่ ๒๑ ม.ค. ๒๕๖๘

เรื่อง ขอส่งรายงานแผนและผลการดำเนินงานด้านการฟื้นฟูพื้นที่ทำเหมือง

เรียน สำนักงานอุตสาหกรรมจังหวัดสระบุรี

สิ่งที่ส่งมาด้วย รายงานแผนและผลการดำเนินงานด้านการฟื้นฟูพื้นที่ทำเหมือง

ตามประกาศของกรมอุตสาหกรรมพื้นฐานและการเหมืองแร่ปีพ.ศ. ๒๕๖๔ เรื่องมาตรการป้องกันและแก้ไขผลกระทบสิ่งแวดล้อมสำหรับคำขอต่อยุประทานบัตรที่ ๕/๒๕๕๙ ร่วมแผนผังโครงการทำเหมืองเดียวกันกับคำขอต่อยุประทานบัตรที่ ๖/๒๕๕๙ ซึ่งกำหนดให้ผู้ถือประทานบัตรส่งรายงานแผนและผลการดำเนินงานด้านการฟื้นฟูพื้นที่ทำเหมืองให้สำนักงานนโยบายและแผนทรัพยากรธรรมชาติและสิ่งแวดล้อม และกรมอุตสาหกรรมพื้นฐานและการเหมืองแร่ทราบทุกปี

บัดนี้ ทางบริษัท รุ่งอรุณศิลา จำกัด ได้จัดทำรายงานดังกล่าวเป็นที่เรียบร้อยแล้ว จึงใคร่ขอส่งรายงานดังกล่าวมาพร้อมกันนี้

จึงเรียนมาเพื่อโปรดพิจารณาและทางบริษัทฯ ใคร่ขอขอบพระคุณเป็นอย่างสูง ณ โอกาสนี้

ขอแสดงความนับถือ

๒๔ / ๑ / ๖๘

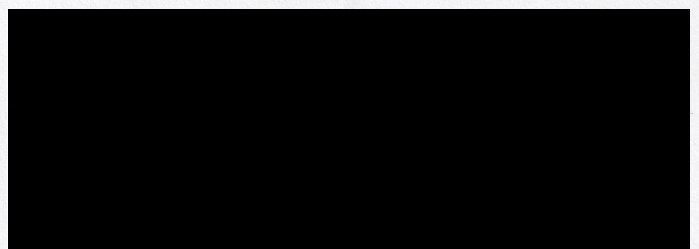
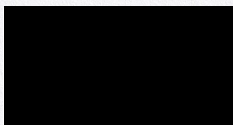

กรรมการผู้จัดการ



รายงานแผนและผลการดำเนินงานด้านการฟื้นฟูพื้นที่ทำเหมือง
โครงการเหมืองแร่หินอุตสาหกรรมชนิดหินปูน เพื่ออุตสาหกรรมก่อสร้าง

ประทานบัตรเลขที่ 32425/15589

ร่วมแผนผังโครงการทำเหมืองเดียวกันกับ

ประทานบัตรที่ 32424/15590

บริษัท รุ่งอรุณศิลา จำกัด

ตำบลพุดำจาน อำเภอพระพุทธรบาท จังหวัดสระบุรี

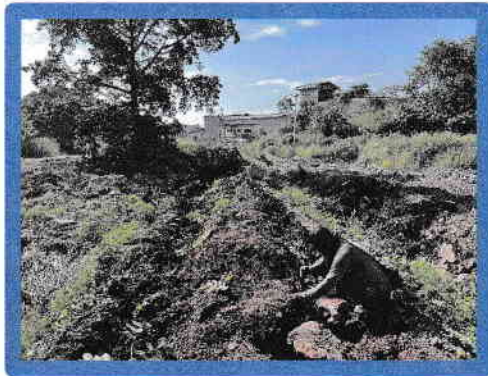

เสนอต่อกรมอุตสาหกรรมพื้นฐานและการเหมืองแร่
และสำนักงานนโยบายและแผนทรัพยากรธรรมชาติและสิ่งแวดล้อม

รายงานแผนและผลการดำเนินงานด้านการฟื้นฟูพื้นที่ที่ทำเหมือง
โครงการเหมืองแร่หินอุตสาหกรรมชนิดหินปูน (เพื่ออุตสาหกรรมก่อสร้าง) ของบริษัท รุ่งอรุณศิลา จำกัด
ประทานบัตรที่ 32425/15589 รวมแผนผังโครงการทำเหมืองเดียวกันกับประทานบัตรที่ 32424/15590
ตั้งอยู่ที่ หมู่ที่ 6 ตำบลพุดคำจาน อำเภอพระพุทธรบาท จังหวัดสระบุรี

1. เหตุผลและความจำเป็น

สืบเนื่องจากเงื่อนไขและมาตรการที่กรมทรัพยากรธรณีกำหนดไว้ทุกประการโดยเคร่งครัด และจะปฏิบัติตามมาตรการป้องกันและแก้ไขผลกระทบสิ่งแวดล้อม ที่ได้รับความเห็นชอบจากสำนักงานนโยบายและแผนสิ่งแวดล้อม ตามหนังสือที่ วว 0804/14400 ลงวันที่ 19 ธันวาคม 2544 ดังเอกสารแนบ 1 ให้บริษัท รุ่งอรุณศิลา จำกัด ปฏิบัติตามมาตรการป้องกันและแก้ไขผลกระทบสิ่งแวดล้อม และมาตรการติดตามการตรวจสอบคุณภาพสิ่งแวดล้อม โดยกำหนดให้โครงการจะต้องทำการปรับปรุงฟื้นฟูพื้นที่ที่ผ่านการทำเหมืองแล้ว และพื้นที่เว้นการทำเหมืองตามแผนงานที่เสนอไว้ในรายงานการวิเคราะห์ผลกระทบสิ่งแวดล้อมโครงการเหมืองแร่หินอุตสาหกรรมชนิดหินปูน คำขอประทานบัตรที่ 5/2559 รวมแผนผังโครงการทำเหมืองเดียวกับคำขอประทานบัตรที่ 6/2559 ตำบลพุดคำจาน อำเภอพระพุทธรบาท จังหวัดสระบุรี ดังเอกสารแนบ 2 ซึ่งมีอายุ 10 ปี ตั้งแต่วันที่ 12 มีนาคม 2566 ถึงวันที่ 11 มีนาคม 2576

ทั้งนี้ มาตรการป้องกันและแก้ไขผลกระทบสิ่งแวดล้อม กำหนดให้โครงการจะต้องรายงานผลการดำเนินการฟื้นฟูพื้นที่เหมืองแร่ให้สำนักงานนโยบายและแผนสิ่งแวดล้อม และกรมอุตสาหกรรมพื้นฐานและการเหมืองแร่ทราบทุกปี บริษัท รุ่งอรุณศิลา จำกัด จึงได้ทำรายงานฉบับนี้นำเสนอการดำเนินงานในปี 2566 นอกจากนี้ยังได้จัดทำสรุปรายงานแผนและผลการดำเนินงานด้านการฟื้นฟูพื้นที่ที่ทำเหมือง ตามรูปแบบรายงานที่กรมอุตสาหกรรมพื้นฐานและการเหมืองแร่กำหนดไว้ ดังเอกสารแนบ 3

2. รายละเอียดโครงการโดยสังเขป

2.1 ชื่อโครงการ โครงการเหมืองแร่หินอุตสาหกรรมชนิดหินปูน เพื่ออุตสาหกรรมก่อสร้าง

2.2 สถานที่ตั้ง ตำบลพุดคำจาน อำเภอพระพุทธรบาท จังหวัดสระบุรี มีตำแหน่งที่ตั้งของประทานบัตรที่ 32425/15589 รวมแผนผังโครงการทำเหมืองกับประทานบัตรที่ 32424/15590 อยู่ในแผนที่ภูมิประเทศมาตราส่วน 1: 50,000 ของกรมแผนที่ทหาร ลำดับชุดที่ L7017 ระวาง 5138 I โดยอยู่ระหว่างเส้นกริดแนวที่ตั้ง 702000-704000 ตะวันออก และเส้นกริดแนวนอนที่ 1632000-1634000 เหนือ

2.3 ขนาดพื้นที่โครงการ ประทานบัตรที่ 32425/15589 รวมแผนผังโครงการทำเหมืองเดียวกันกับประทานบัตรที่ 32424/15590 มีเนื้อที่ 273-0-50 ไร่

2.4 ชื่อเจ้าของโครงการ บริษัท รุ่งอรุณศิลา จำกัด

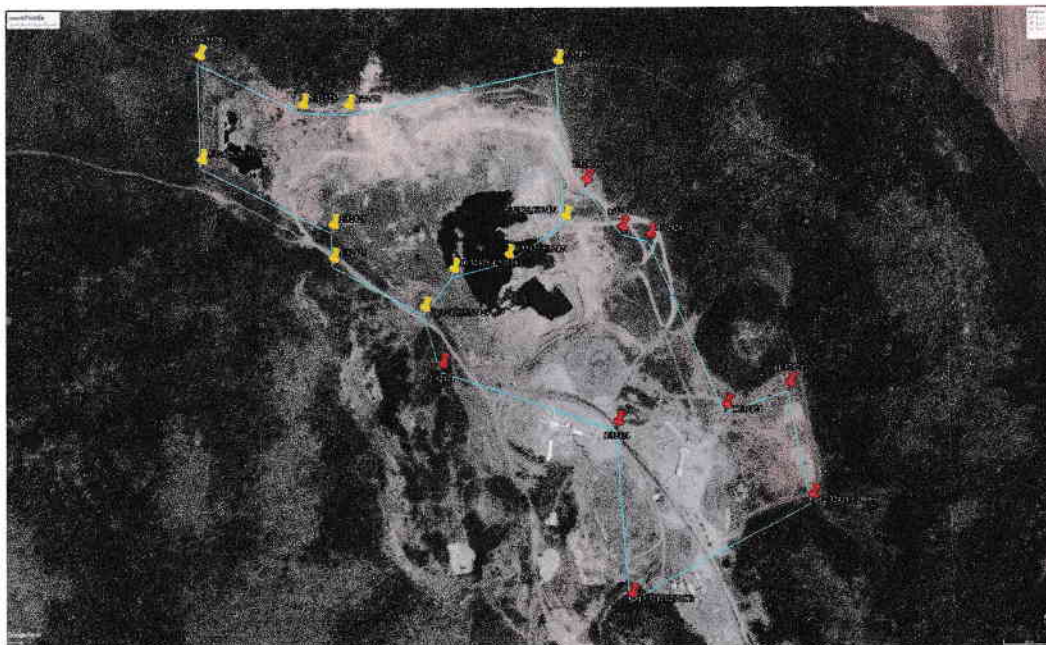

รูปที่ 1 ที่ตั้งโครงการ

3. ข้อมูลการทำเหมืองปัจจุบัน

เริ่มทำเหมืองจากที่ระดับความสูง 280 เมตร จากนั้นจะค่อย ๆ ลดระดับจนถึงระดับความสูง 140 เมตร จากระดับน้ำทะเลปานกลาง จะมีความสูงของชั้นบันไดไม่เกิน 10 เมตร และมีความกว้างไม่น้อยกว่า 10 เมตร ทั้งนี้จะรักษาให้มีความลาดเอียงทั้งหมดของหน้าเหมือง (Overall Slope) ไม่เกิน 45 องศา โดยมีขั้นตอนของการทำเหมืองดังนี้

3.1 งานเปลือกดิน เปลือกดินซึ่งหนาน้อยมากจะขุดโดยรถ Bulldozer และนำมาทำเป็นผิวถนนและเส้นทางลำเลียงในเขตประทานบัตร

3.2 งานเจาะและงานระเบิด จะมีการเจาะระเบิดเพื่อการผลิตแร่ โดยใช้เครื่องเจาะดินตะขบชนิด Hydraulic ขนาดเส้นผ่าศูนย์กลาง 3 - 3 1/2 นิ้ว และเครื่องเจาะดินตะขบชนิด Pneumatic ขนาดเส้นผ่าศูนย์กลางประมาณ 3 - 3 1/2 นิ้ว วัตถุระเบิดที่ใช้ คือ ANFO ในอัตราส่วน 94:6 ร่วมกับ Dynamite หรือ Emulsion และ Delay Detonator เป็นตัวจุดระเบิด หากแร่ที่ได้จากการระเบิดมีขนาดใหญ่เกินไป จะหลีกเลี่ยงการทำ Secondary Blasting โดยใช้ Hydraulic Breaker เจาะกระแทกหินขนาดใหญ่เพื่อให้หินมีขนาดเล็กลง และจะได้ลำเลียงต่อไป

3.3 งานลำเลียงแร่ แร่หินปูนที่ได้จากการระเบิดจะใช้รถขุดดิน (Back Hoe) ร่วมกับรถบรรทุกเทท้าย (Dump Truck) แล้วลำเลียงไปยังโรงโม่หินของบริษัท รุ่งอรุณศิลา จำกัด

3.4 การแต่งแร่ แร่หินปูนที่ได้จากการระเบิดบริเวณหน้าเหมือง หากมีขนาดหินใหญ่เกินไปจะเจาะกระแทกให้แตกโดย Hydraulic Breaker เพื่อทำการลดขนาดให้ได้ตามความต้องการ คือ มีขนาดประมาณไม่

เกิน 100x100x100 เซนติเมตร เพื่อที่จะสามารถป้อนปากโมได้ ซึ่งโรงโม่หินของโครงการตั้งอยู่บริเวณใกล้พื้นที่ประทานบัตร และตั้งอยู่ภายในเขตพื้นที่ประทานบัตรบางส่วน



รูปที่ 2 พื้นที่บริเวณที่มีการทำเหมืองในปัจจุบัน



รูปที่ 3 พื้นที่บริเวณที่มีการทำเหมืองในปัจจุบัน

4. พื้นที่และลักษณะการใช้ประโยชน์ที่ดินโดยรอบ

จากการตรวจสอบพื้นที่ประตอานบัตรพบว่า จัดอยู่ในชั้นคุณภาพลุ่มน้ำชั้นที่ 3 และ 4 ลักษณะภูมิประเทศของพื้นที่เป็นไหล่เขา และเป็นส่วนทางด้านทิศตะวันออกเฉียงใต้ของช่องสาริกา มีความสูงประมาณ 320-100 เมตร จากระดับน้ำทะเลปานกลาง ซึ่งการใช้ประโยชน์ที่ดินสามารถแบ่งได้เป็น 3 ประเภท คือ พื้นที่เกษตรกรรม พื้นที่ประตอานบัตรข้างเคียง เส้นทางคมนาคม โดยมีรายละเอียดดังนี้

4.1 พื้นที่เกษตรกรรม ส่วนใหญ่เป็นการทำไร่และทำสวน พืชไร่ที่ปลูกส่วนใหญ่ได้แก่ ไร่ข้าวโพด ดอกทานตะวัน และอ้อย เป็นต้น

4.2 พื้นที่ประตอานบัตรข้างเคียง มีประตอานบัตรเลขที่ 23085/15493 ของบริษัท น้ำเฮงศิลา จำกัด ตั้งอยู่ทางทิศตะวันออก

4.3 พื้นที่ชุมชน และเส้นทางคมนาคม ที่ตั้งชุมชนจะอยู่ค่อนข้างห่างจากประตอานบัตรตามริมเส้นทางคมนาคม สำหรับชุมชนที่อยู่ใกล้เคียงพื้นที่ประตอานบัตรได้แก่ ชุมชนบ้านหนองใหญ่อยู่ทางทิศใต้ของพื้นที่ประตอานบัตรระยะห่างประมาณ 0.8 กิโลเมตร ชุมชนบ้านสาริกาพัฒนาอยู่ทางด้านทิศตะวันออก ระยะห่างประมาณ 1.5 กิโลเมตร ชุมชนบ้านช่องสาริกา (ใน) อยู่ทางด้านทิศเหนือระยะห่างประมาณ 1.5 กิโลเมตร ชุมชนช่องสาริกา (นอก) อยู่ทางด้านทิศตะวันตกเฉียงเหนือระยะห่างประมาณ 1.5 กิโลเมตร และ ชุมชนบ้านบ่อวงครุอยู่ทางด้านทิศตะวันตกเฉียงใต้ระยะห่างประมาณ 2.0 กิโลเมตร

5. ระยะเวลาในการฟื้นฟู

ทางโครงการได้เริ่มดำเนินการฟื้นฟูสภาพพื้นที่ตั้งแต่ปี พ.ศ. 2566 จนถึงสิ้นสุดอายุประตอานบัตร คือปี พ.ศ. 2576 เมื่อสิ้นสุดการทำเหมืองจึงจำเป็นต้องมีการปรับปรุงฟื้นฟูสภาพพื้นที่ที่ผ่านการทำเหมืองแร่แล้ว เพื่อให้มีความสวยงามกลมกลืนกับสภาพแวดล้อมโดยรอบ เท่าที่สภาพพื้นที่ที่ผ่านการทำเหมืองแร่แล้วจะเอื้ออำนวยให้ในการวางแผนการฟื้นฟูสภาพพื้นที่ที่ผ่านการทำเหมืองแร่แล้ว โดยจะสามารถทำไปควบคู่กับการทำเหมืองในแต่ละช่วง ซึ่งหลังจากทำการฟื้นฟูสิ้นสุดลงจะทำให้สภาพพื้นที่โดยรอบเหมืองมีความกลมกลืนกับสภาพแวดล้อมเดิมมากที่สุด และอาจก่อให้เกิดการใช้ประโยชน์ที่ดินของพื้นที่บริเวณนี้ในอนาคต

6. ผลการดำเนินงานตามแผนฟื้นฟูและปรับปรุงสภาพแวดล้อมในปี 2567 และแผนการฟื้นฟูในปี 2568

จากรายละเอียดผลการดำเนินงานตามแผนฟื้นฟูสภาพเหมืองที่ผ่านมามาจนถึงปัจจุบัน โครงการขอเสนอการดำเนินงานดังนี้ การฟื้นฟูในช่วงนี้จะดำเนินการควบคู่ไปกับการทำเหมือง โดยจะทำการดูแลรักษาต้นไม้เดิมบริเวณพื้นที่เว้นการทำเหมือง ในระยะ 10 เมตรจากแนวขอบเขตโดยรอบ และพื้นที่กันเขตแนวห้ามทำเหมืองในระยะ 50 เมตรจากแนวถนนสาธารณประโยชน์ รวมทั้งแนวคันดินที่ปลูกต้นไม้ด้านบน เนื้อที่รวม

ประมาณ 66 ไร่ และมีการปลูกต้นไม้บริเวณพื้นที่กันเขตแนวห้ามทำเหมืองในระยะ 50 เมตร เนื้อที่รวมประมาณ 15 ไร่

1) การฟื้นฟูสภาพเหมืองตามแผนการฟื้นฟูปี 2567 ที่ได้ดำเนินการไปแล้ว

- ปลูกต้นไม้บริเวณพื้นที่กันเขตแนวห้ามทำเหมืองในระยะ 50 เมตร



รูปที่ 4 ปลูกต้นไม้บริเวณพื้นที่กันเขตแนวห้ามทำเหมืองในระยะ 50 เมตร



รูปที่ 5 ปลูกต้นไม้บริเวณพื้นที่กันเขตแนวห้ามทำเหมืองในระยะ 50 เมตร

- ดำเนินการปรับแต่งขอบบ่อเหมืองและหน้าเหมืองแบบขั้นบันได เพื่อให้มีเสถียรภาพตามแผนผังของการออกแบบหน้าเหมือง รวมทั้งดูแลบำรุงรักษาต้นไม้ที่ปลูกไว้ในแนวขอบบ่อเหมือง เพื่อป้องกันฝุ่นที่อาจเกิดขึ้นได้จากแรงลมและได้รตน้ำเป็นประจำ

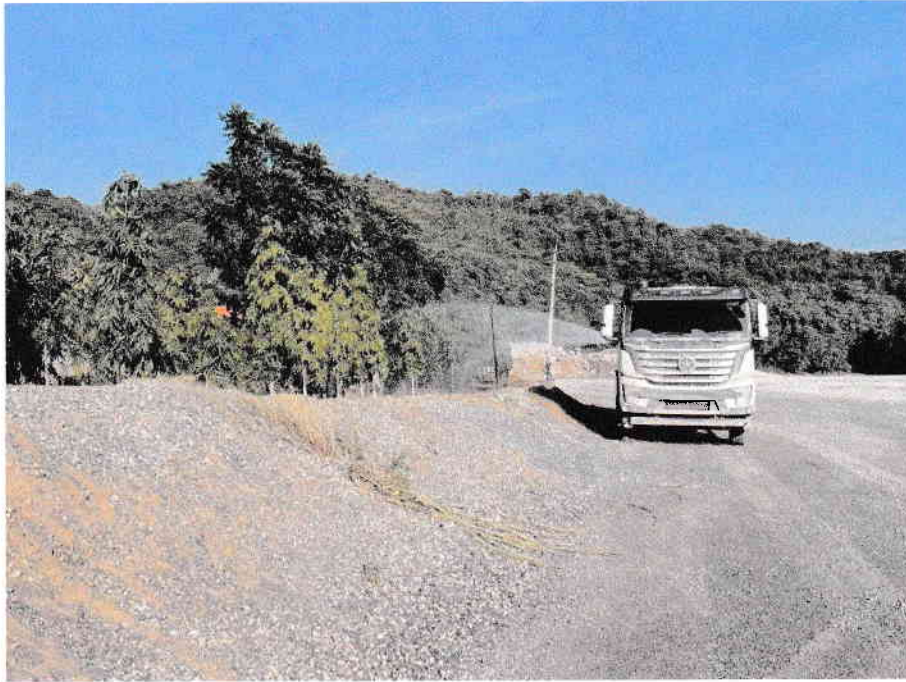

รูปที่ 6 ดูแลบำรุงรักษาต้นไม้ที่ปลูกไว้ในแนวขอบบ่อเหมือง

- ดูแลบำรุงรักษาต้นไม้ภายในบริเวณโครงการ



รูปที่ 7 ดูแลบำรุงรักษาต้นไม้ที่ปลูกไว้ในบริเวณโครงการ

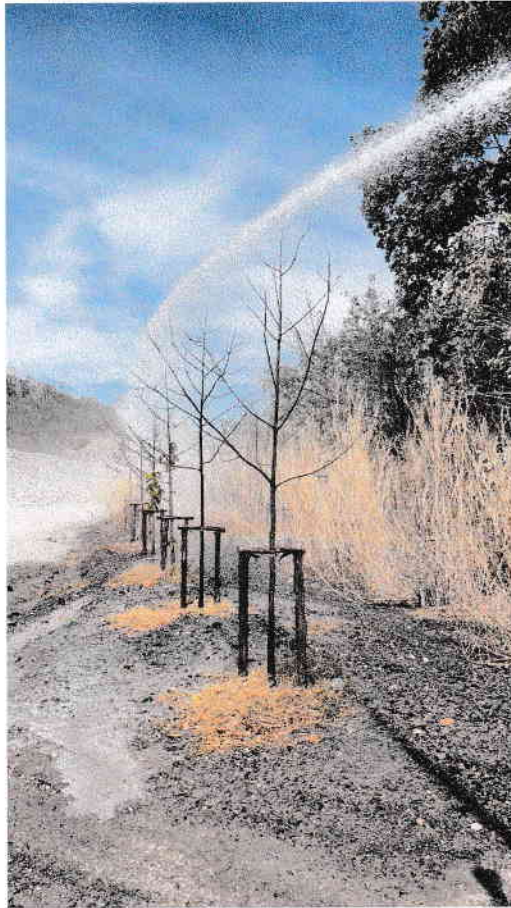

รูปที่ 8 ดูแลบำรุงรักษาต้นไม้ที่ปลูกไว้ในบริเวณโครงการ

2) แผนการฟื้นฟูสภาพเหมืองปี 2568

การฟื้นฟูจะดำเนินการควบคู่ไปกับการทำเหมือง ฟื้นฟูสภาพหน้าเหมืองชั้นบันได โดยการปรับเสถียรภาพความลาดชันให้เหมาะสมและปลอดภัย ทำการปลูกพืชคลุมดินและต้นไม้ยืนต้นบริเวณพื้นที่ผ่านการทำเหมืองชั้นบันได ที่ระดับ 180 เมตร จนถึงระดับ 160 เมตร จากระดับน้ำทะเลปานกลาง เนื้อที่ประมาณ 15 ไร่ เพื่อช่วยยึดเกาะหน้าดิน ลดการกัดเซาะพังทลายและการชะล้างตะกอนดินไหลลงสู่บ่อเหมือง พร้อมทั้งปรับปรุงชั้นบันไดบ่อเหมืองที่เป็นดานหิน ให้มีดินพอกที่จะสามารถปลูกต้นไม้ได้ โครงการได้มีแผนที่จะทำการปลูกต้นไม้บริเวณชั้นบันไดขอบเหมืองที่สิ้นสุดการทำเหมืองแล้ว แต่เนื่องด้วยสภาพพื้นที่บริเวณชั้นบันไดบ่อเหมืองเป็นดานหิน มีความลาดเอียง ซึ่งการจะปลูกต้นไม้ได้นั้นต้องทำการปรับปรุงพื้นที่ที่เป็นดานหินให้มีดินที่สามารถอุ้มน้ำและเป็นที่ยึดเหนี่ยวลำต้นของต้นไม้ได้ก่อน ทางโครงการจึงมีแผนเตรียมทำการผสมดินที่ใช้ปลูกต้นไม้โดยบรรจุลงในกระสอบ เพื่อรอลำเลียงขึ้นไปยังชั้นบันไดบ่อเหมืองในแผนการฟื้นฟูปีถัด ๆ ไป พร้อมทั้งดูแลบำรุงรักษาต้นไม้ที่ปลูกไปแล้วในช่วงที่ผ่านมาให้เจริญงอกงามอยู่เสมอ ซึ่งหากพบว่าไม้ต้นไมตายจะทำการปลูกทดแทน



พร. ๒๓๓

รายงานแผนและผลการดำเนินงานด้านการฟื้นฟูพื้นที่ที่ทำเหมือง
เสนอต่อกรมอุตสาหกรรมพื้นฐานและการเหมืองแร่ และ
สำนักงานนโยบายและแผนทรัพยากรธรรมชาติและสิ่งแวดล้อม

การรายงานครั้ง.....๑...../วันที่ ๒๘.....เดือน ธันวาคม.....พ.ศ.๒๕๖๗

๑. ข้อมูลประธานบัตร

ชื่อผู้ถือประธานบัตร.....บริษัท รุ่งอรุณศิลา จำกัด.....
 ชื่อผู้รับช่วงการทำเหมือง.....
 หมายเลขประธานบัตร.๓๒๔๒๕/๑๕๕๘๙ รวมแผนผังโครงการทำเหมืองเดียวกันกับหมายเลขประธานบัตร.....
 .๓๒๔๒๕/๑๕๕๙๐.....หมายเลขคำขอประธานบัตรเดิม.....
 ที่ตั้ง ตำบล พุคิ่วจวน.....อำเภอ พระพุทธบาท.....จังหวัด สระบุรี.....
 ชนิดแร่ หินอุตสาหกรรมชนิดหินปูน (เพื่ออุตสาหกรรมก่อสร้าง).....วิธีการทำเหมือง.....เหมืองหอบ.....
 อายุประธานบัตร.....๑๐.....ปี เริ่มตั้งแต่.....๑๒ มีนาคม ๒๕๖๖.....วันสิ้นอายุ.....๑๑ มีนาคม ๒๕๗๖.....
 เนื้อที่ประธานบัตรทั้งหมด.....๒๖๕.....ไร่.....๓.....งาน.....๙๒.....ตารางวา โดยกรรมสิทธิ์ที่ดินมีดังนี้
☒ ที่กรรมสิทธิ์ (ระบุประเภท เช่น โฉนด, นส.๓ก, นส.๓ ฯลฯ).....๑๕๐ - ๐ - ๒๐.....ไร่
☒ ที่รัฐ (ระบุประเภท เช่น ป่าสงวน, สปก.).....๑๑๕.....ไร่.....๓.....งาน.....๗๒.....ตารางวา
☐ อื่น ๆ (ระบุ).....ไร่

๒. ข้อมูลการทำเหมืองปัจจุบัน

สภาพปัจจุบัน ☒ เปิดการทำเหมือง ☐ หยุดการทำเหมือง
 พื้นที่ที่ใช้ในการทำเหมืองและกิจกรรมเกี่ยวเนื่องทั้งหมดในปัจจุบัน.....๑๒ - ๑ - ๒๒.....ไร่
 จำนวนหน้าเหมือง/บ่อเหมืองปัจจุบัน.....๑.....แห่ง
 ขนาด (ระบุขนาดแต่ละแห่งตามลำดับ).....๑๕๐ - ๑ - ๕๕.....ไร่
 พื้นที่เก็บกองเปลือกดินและเศษหิน.....๑.....แห่ง
 ขนาด (ระบุขนาดแต่ละแห่งตามลำดับ).....๘ - ๓ - ๙๓.....ไร่
 พื้นที่โรงแต่งแร่/สำนักงาน/บ้านพัก ฯลฯ รวม.....๘๕ - ๑ - ๕๑.....ไร่
 จำนวนขุมเหมืองที่ไม่ใช้ทำเหมืองแล้ว.....แห่ง ขนาด.....ไร่ ลึก.....เมตร
 พื้นที่ที่ผ่านการทำเหมืองแล้ว.....๑๕๖ - ๓ - ๔๘.....ไร่ พื้นที่ที่ทำการฟื้นฟูแล้ว.....๗๙ - ๑ - ๖๗.....ไร่

๓. รูปแบบการใช้ประโยชน์ที่ดินภายหลังสิ้นสุดการทำเหมือง (พร้อมแนบแผนผังการฟื้นฟูพื้นที่ในภาพรวม ซึ่งสอดคล้องกับแผนผังโครงการทำเหมือง โดยส่งเฉพาะครั้งแรกของการรายงาน และทุกครั้งที่มีการเปลี่ยนแปลงรูปแบบการใช้พื้นที่สุดท้าย)

☒ พัฒนาเป็นแหล่งน้ำสาธารณะ

☐ พัฒนาเป็นทุ่งหญ้าธรรมชาติ/ทุ่งหญ้าเลี้ยงสัตว์

☐ พัฒนาเป็นพื้นที่เกษตรกรรม

☒ ปลูกสร้างสวนป่า

☐ อื่น ๆ (ระบุ).....

๔. ผลการดำเนินการในช่วง ๓ ปีที่ผ่านมา (พร้อมแนบแผนผังแสดงพื้นที่ดำเนินการปรับปรุง และฟื้นฟูสภาพพื้นที่ที่ใช้ทำเหมือง และภาพถ่ายการดำเนินงาน)

☒ การปรับสภาพและฟื้นฟูพื้นที่บริเวณหน้าเหมือง

จำนวน.....๑.....แห่ง เนื้อที่.....๗๙ - ๑ - ๖๗.....ไร่

วิธีดำเนินการ (ให้อธิบายลักษณะของหน้าเหมือง, ความปลอดภัย)การฟื้นฟูดำเนินการควบคู่ไปกับกร. ทำเหมือง โดยจะทำการปลูกพืชคลุมดิน และไม่ย่นคันบริเวณพื้นที่ผ่านการทำเหมืองขึ้นบันได พร้อมทั้งดูแลบำรุงรักษาต้นไม้ที่ปลูกไปแล้วในช่วงที่ผ่านมา ให้เจริญงอกงามอยู่เสมอ

☐ การปรับสภาพและฟื้นฟูกองเก็บเปลือกดินและเศษหิน

จำนวน.....แห่ง เนื้อที่.....ไร่

วิธีดำเนินการ.....

☐ การปรับสภาพและฟื้นฟูชุมชนเหมืองที่ไม่ใช้ในการทำเหมืองแล้ว

จำนวน.....แห่ง เนื้อที่.....ไร่

วิธีดำเนินการ.....

☐ การปรับสภาพและฟื้นฟูระบบป้องกันการชะล้างตะกอนดินจากบริเวณหน้าเหมือง ที่เก็บกองเปลือกดิน/เศษหิน และบริเวณอื่น ๆ อาทิ เช่น คันทำนบดินและคูระบายน้ำและบ่อดักตะกอน เป็นต้น

จำนวน.....แห่ง ขนาด (กxยxลx).....เมตร

วิธีดำเนินการ.....

☐ การปรับสภาพและฟื้นฟูพื้นที่บริเวณโรงแต่งแร่/โรงโม่หิน เนื้อที่.....ไร่

วิธีดำเนินการ.....

☒ การปรับสภาพและฟื้นฟูพื้นที่บริเวณสำนักงาน/บ้านพัก เนื้อที่.....๕.....ไร่

วิธีดำเนินการดูแลบำรุงรักษาต้นไม้ ไม้ดอกไม้ประดับอย่างสม่ำเสมอ ทั้งบริเวณอาคารสำนักงานและ...

บริเวณบ้านพัก.....

งบประมาณดำเนินงานทั้งหมดโดยประมาณ.....๒๑๔,๘๘๐.....บาท

๕. แผนการดำเนินงานในช่วง ๓ ปีข้างหน้า

๕.๑ แผนการดำเนินงานที่จะจัดทำ ในช่วง ๓ ปีข้างหน้า (พร้อมแนบแผนผังแสดงตำแหน่งที่จะดำเนินการใน ๓ ปีข้างหน้า)

☒ การปรับปรุงสภาพและพื้นที่พื้นที่บริเวณหน้าเหมือง

จำนวน.....๑.....แห่ง เนื้อที่.....๑๕.....ไร่

วิธีดำเนินการ (ให้อธิบายลักษณะของหน้าเหมือง, ความปลอดภัย). ดำเนินการฟื้นฟูควบคู่ไปกับการ.....
ทำเหมือง พื้นที่ปลูกพืชน้ำหน้าเหมืองขึ้นบันได โดยการปรับเสถียรสภาพความลาดชันให้เหมาะสมและปลอดภัย.....
ทำการปลูกพืชคลุมดิน และต้นไม้ยืนต้นบริเวณพื้นที่ผ่านการทำเหมืองขึ้นบันได ที่ระดับ ๑๘๐ เมตร จนถึงระดับ
๑๖๐ เมตร จากระดับน้ำทะเลปานกลาง พร้อมทั้งดูแลบำรุงรักษาต้นไม้ที่ปลูกไปแล้วในช่วงที่ผ่านมา ให้เจริญ
งอกงามอยู่เสมอ หากพบว่าไม้ต้นไม่ตายดำเนินการปลูกใหม่ทดแทน.....

☐ การปรับปรุงสภาพและพื้นที่ปลูกองเก็บเปลือกดินและเศษหิน

จำนวน.....แห่ง เนื้อที่.....ไร่

วิธีดำเนินการ.....

☐ การปรับปรุงสภาพและพื้นที่พุ่มไม้ที่ไม่ใช้ในการทำเหมืองแล้ว

จำนวน.....แห่ง เนื้อที่.....ไร่

วิธีดำเนินการ.....

☐ การปรับปรุงสภาพและพื้นที่ระบบป้องกันการชะล้างตะกอนดินจากบริเวณหน้าเหมือง ที่เก็บกองเปลือก
ดิน/เศษหิน และบริเวณอื่น ๆ อาทิ เช่น คันทำนบดินและคูระบายน้ำและบ่อดักตะกอน เป็นต้น

จำนวน.....แห่ง ขนาด (กxยxลx).....เมตร

วิธีดำเนินการ.....

☒ การปรับปรุงสภาพและพื้นที่พื้นที่บริเวณโรงแต่งแร่/โรงโม่หิน เนื้อที่.....๕.....ไร่

วิธีดำเนินการ...ดูแลบำรุงรักษาต้นไม้ที่ปลูกไปแล้วให้เจริญงอกงามอย่างสม่ำเสมอ.....

☒ การปรับปรุงสภาพและพื้นที่พื้นที่บริเวณสำนักงาน/บ้านพัก เนื้อที่.....๕.....ไร่

วิธีดำเนินการ...ดูแลบำรุงรักษาต้นไม้ที่ปลูกไปแล้วให้เจริญงอกงามอย่างสม่ำเสมอ.....

๕.๒ การจัดเตรียมงบประมาณ

งบประมาณสำหรับดำเนินงานตามแผนงาน.....๖๔๔,๖๔๐.....บาท

งบประมาณสำหรับการบำรุงรักษาพื้นที่ที่ฟื้นฟูแล้ว.....๒๑๔,๘๘๐.....บาท

ปัญหาและอุปสรรคที่ต้องการความช่วยเหลือ/สนับสนุนจากกรมอุตสาหกรรมพื้นฐานและการเหมืองแร่ และหรือส่วนราชการอื่น ๆ

วิธีดำเนินการ.....



ตั้ง

ตั้ง

(

ตั้ง

งาน

ภาคผนวกที่ 6

บันทึกการใช้วัตุระเบิด

บัญชีรายละเอียดยอดวัดพระเมรุ ประจำเดือน มกราคม พ.ศ. ๒๕๖๘

ที่คลังใบอนุญาต บริษัท รุ่งอรุณศิลา จำกัด ใช้ที่ตำบล พคำจาน อำเภอ พระพุทธบาท จังหวัด สระบุรี

ใบอนุญาตที่ ๓ / ๒๕๖๗ ลงวันที่ ๒๔ พฤษภาคม พ.ศ. ๒๕๖๗ สำหรับใช้ในการ ระเบิดหิน

วันที่	รายการรับ				รายการจ่าย				หมายเหตุ
	วัดพระเมรุ (นัด)	สายขนวน	แก๊ป (ดอก)	ไถ (กระสอบ)	วัดพระเมรุ (นัด)	สายขนวน	แก๊ป (ดอก)	ไถ (กระสอบ)	
เหลือจากเดือนก่อน	829		1,187	303					
วันที่ 1									
2									
3									
4					26		43	20	
5					41		51	34	
6									
7					63		82	53	
8					4		16	8	
9					24		30	19	
10					69		40	55	
11									
12									
13					80		55	69	
14					43		51	45	
15									
16									
17									
18									
19									
20									
21									
22									
23									
24									
25									
26									
27									
28				560					
29					65		86	71	
30									
31									
รวมรับ	829		1,187	863					
รวมจ่าย	415		454	374					
คงเหลือ	414		733	489					

วันที่ 31 มกราคม 2568



บัญชีรายละเอียดยอดวัตถุดิบ ประจําเดือน กุมภาพันธ์ พ.ศ. ๒๕๖๘

ที่ผู้รับใบอนุญาต บริษัท รุ่งอรุณศิลา จำกัด ใช้ที่ตำบล พุดำจาน อำเภอ พระพุทธบาท จังหวัด สระบุรี

ใบอนุญาตที่ ๓ / ๒๕๖๗ ลงวันที่ ๒๔ พฤษภาคม พ.ศ. ๒๕๖๗ สำหรับใช้ในการ ระเบิดหิน

วันที่	รายการรับ				รายการจ่าย				หมายเหตุ
	วัตถุดิบ (นัด)	สายชนวน	แก๊ป (ดอก)	ปุ๋ย (กระสอบ)	วัตถุดิบ (นัด)	สายชนวน	แก๊ป (ดอก)	ปุ๋ย (กระสอบ)	
เหลือจากเดือนก่อน	414		733	504					
วันที่ 1									
2									
3									
4									
5									
6									
7									
8									
9					85		73	74	
10					8		36	6	
11									
12					43		35	39	
13					59		54	57	
14									
15									
16									
17					94		76	98	
18					56		45	57	
19					44		39	49	
20									
21									
22									
23									
24									
25									
26									
27									
28	3960		3,800						
รวมรับ	4,374		4,533	504					
รวมจ่าย	389		358	380					
คงเหลือ	3,985		4,175	124					

วันที่ 28 กุมภาพันธ์ 2568



บัญชีรายละเอียดยอดวัดพระเปิด ประจำเดือน มีนาคม พ.ศ. ๒๕๖๘

ชื่อผู้รับใบอนุญาต บริษัท รุ่งอรุณศิลา จำกัด ให้ที่ตำบล พุค้ำจาน อำเภอ พระพุทธบาท จังหวัด สระบุรี

ใบอนุญาตที่ ๓ / ๒๕๖๗ ลงวันที่ ๒๔ พฤษภาคม พ.ศ. ๒๕๖๗ สำหรับใช้ในการ ระบัติน

วันที่	รายการรับ				รายการจ่าย				หมายเหตุ
	วัดพระเปิด (นัด)	สายขนวน	แก๊ป (ดอก)	ปูย (กระสอบ)	วัดพระเปิด (นัด)	สายขนวน	แก๊ป (ดอก)	ปูย (กระสอบ)	
เหลือจากเดือนก่อน	3,985		4,175	124					
วันที่ 1									
2									
3									
4									
5									
6									
7									
8									
9									
10									
11									
12									
13									
14									
15									
16									
17									
18					32		23	29	
19					54		55	45	
20					31		43	27	
21									
22					18		19	13	
23									
24									
25									
26									
27					15		15	10	
28									
29									
30									
31									
รวมรับ	3,985		4,175	124					
รวมจ่าย	150		155	124					
คงเหลือ	3,835		4,020	-					

วันที่ 31 มีนาคม 2568



บัญชีรายละเอียดยอดวัตถุดิบเปิด ประจำเดือน เมษายน พ.ศ. ๒๕๖๘

ชื่อผู้รับใบอนุญาต บริษัท รุ่งอรุณศิลา จำกัด ใช้ที่ตำบล พุค้ำจาน อำเภอ พระพุทธบาท จังหวัด สระบุรี

ใบอนุญาตที่ ๓ / ๒๕๖๗ ลงวันที่ ๒๔ พฤษภาคม พ.ศ. ๒๕๖๗ สำหรับใช้ในการ ระเบิดหิน

วันที่	รายการรับ				รายการจ่าย				หมายเหตุ
	วัตถุดิบ (นัด)	สายขนวน	แก๊ป (ดอก)	น๊วย (กระสอบ)	วัตถุดิบ (นัด)	สายขนวน	แก๊ป (ดอก)	น๊วย (กระสอบ)	
เหลือจากเดือนก่อน	3,835		4,020	0					
วันที่ 1									
2									
3									
4									
5									
6									
7									
8									
9									
10									
11									
12									
13									
14									
15									
16									
17									
18									
19									
20									
21									
22									
23									
24									
25									
26									
27									
28									
29									
30									
รวมรับ	3,835		4,020	-					
รวมจ่าย				-					
คงเหลือ	3,835		4,020	-					

วันที่ 30 เมษายน 2568



บัญชีรายละเอียดยอดวัตถุดิบเปิด ประจำเดือน พฤษภาคม พ.ศ. ๒๕๖๘

ชื่อผู้รับใบอนุญาต บริษัท รุ่งอรุณศิลา จำกัด ใช้ที่ตำบล พุค้ำจาน อำเภอ พระพุทธบาท จังหวัด สระบุรี

ใบอนุญาตที่ ๓ / ๒๕๖๗ ลงวันที่ ๒๔ พฤษภาคม พ.ศ. ๒๕๖๗ สำหรับใช้ในการ ระเบิดหิน

วันที่	รายการรับ				รายการจ่าย				หมายเหตุ
	วัตถุดิบ (นัด)	สายขนวน	แก๊ป (ดอก)	ปุ๋ย (กระสอบ)	วัตถุดิบ (นัด)	สายขนวน	แก๊ป (ดอก)	ปุ๋ย (กระสอบ)	
เหลือจากเดือนก่อน	3,835		4,020	0					
วันที่ 1									
2									
3									
4									
5									
6									
7									
8									
9									
10									
11									
12									
13									
14									
15									
16									
17									
18									
19									
20									
21									
22									
23									
24									
25									
26									
27									
28									
29				560	110		148	87	
30					160		82	85	
31					179		83	90	
รวมรับ	3,835		4,020	560					
รวมจ่าย	449		313	262					
คงเหลือ	3,386		3,707	298					

ลงชื่อ

วันที่ 31 พฤษภาคม 2568



ภาคผนวกที่ 7

ผลตรวจสอบคุณภาพพนักงาน

โรงพยาบาลสุเวช
20/6 ซ.รามคำแหง 21 แขวงพลับพลา เขตวังทองหลาง กทม. 10310
โทร./โทรสาร 02-718-8955

เรื่อง แจ้งผลการตรวจสุขภาพประจำปี 2567
เรียน ผู้จัดการ บริษัท รุ่งอรุณศิลา จำกัด

ตามที่ทาง บริษัท รุ่งอรุณศิลา จำกัด ได้มอบความไว้วางใจให้ โรงพยาบาลสุเวช ตรวจสุขภาพประจำปี 2567
ให้กับพนักงานของท่าน เมื่อวันที่ 19 มิถุนายน 2567 ทาง โรงพยาบาลสุเวช ขอแจ้งผลการตรวจสุขภาพดังรายละเอียดต่อไปนี้

ลำดับที่	รายการตรวจ	จำนวนทั้งหมด	เข้าตรวจ	เข้าตรวจ	ไม่เข้าตรวจ	ไม่เข้าตรวจ	ผลการตรวจ				หมายเหตุ
							ปกติ	ปกติ	ผิดปกติ	ผิดปกติ	
		(ราย)	(ราย)	(%)	(ราย)	(%)	(ราย)	(%)	(ราย)	(%)	
1	ตรวจร่างกายทั่วไปโดยแพทย์ (Physical Examination)	144	144	100.00	0	0.00	138	95.83	6	4.17	
2	ตรวจเอกซเรย์ทรวงอกแบบดิจิทัล (Chest X-Ray)	144	142	98.61	2	1.39	131	92.25	11	7.75	
3	ตรวจความผิดปกติของไต (ความสมบูรณ์ของปัสสาวะ) (U/A)	144	141	97.92	3	2.08	139	98.58	2	1.42	
4	ตรวจสมรรถภาพการทำงานของตับ (AST(SGOT))	144	144	100.00	0	0.00	137	95.14	7	4.86	
5	ตรวจสมรรถภาพการทำงานของตับ (ALT(SGPT))	144	144	100.00	0	0.00	137	95.14	7	4.86	
6	ตรวจระดับไขมันโคเลสเตอรอลในเลือด (Cholesterol)	144	144	100.00	0	0.00	91	63.19	53	36.81	
7	ตรวจระดับไขมันไตรกลีเซอไรด์ในเลือด (Triglyceride)	144	144	100.00	0	0.00	99	68.75	45	31.25	
8	ตรวจระดับไขมันชนิดดีในเลือด (HDL)	144	144	100.00	0	0.00	144	100.00	0	0.00	
9	ตรวจระดับไขมันชนิดไม่ดีในเลือด (LDL)	144	144	100.00	0	0.00	120	83.33	24	16.67	
10	ตรวจสมรรถภาพการทำงานของไต (Creatinine)	144	144	100.00	0	0.00	144	100.00	0	0.00	

ลำดับที่	รายการตรวจ	จำนวนทั้งหมด	เข้าตรวจ	เข้าตรวจ	ไม่เข้าตรวจ	ไม่เข้าตรวจ	ผลการตรวจ				หมายเหตุ
							ปกติ	ปกติ	ผิดปกติ	ผิดปกติ	
		(ราย)	(ราย)	(%)	(ราย)	(%)	(ราย)	(%)	(ราย)	(%)	
11	ตรวจหาระดับกรดยูริกในเลือด (Uric Acid)	144	144	100.00	0	0.00	140	97.22	4	2.78	
12	ตรวจสมรรถภาพทางการได้ยิน (Audiogram)	144	143	99.31	1	0.69	88	61.54	55	38.46	
13	ตรวจสมรรถภาพทางการมองเห็น (Vision Test)	144	135	93.75	9	6.25	135	100.00	0	0.00	
14	ตรวจสมรรถภาพความจุปอด (Spirometry)	144	142	98.61	2	1.39	106	74.65	36	25.35	

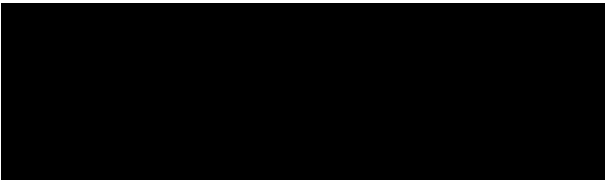

สรุปภาพรวมรายการตรวจสอบสุขภาพประจำปี 2567

ลำดับที่	รายการตรวจ	จำนวน	เข้าตรวจ	เข้าตรวจ	ไม่เข้าตรวจ	ไม่เข้าตรวจ	ผลการตรวจ			
		ทั้งหมด					ปกติ	ปกติ	ผิดปกติ	ผิดปกติ
		(ราย)	(ราย)	(%)	(ราย)	(%)	(ราย)	(%)	(ราย)	(%)
1	PE	144	144	100	0	0	138	96	6	4
2	Chest X-Ray	144	142	99	2	1	131	92	11	8
3	U/A	144	141	98	3	2	139	99	2	1
4	AST(SGOT)	144	144	100	0	0	137	95	7	5
5	ALT(SGPT)	144	144	100	0	0	137	95	7	5
6	Cholesterol	144	144	100	0	0	91	63	53	37
7	Triglyceride	144	144	100	0	0	99	69	45	31
8	HDL	144	144	100	0	0	144	100	0	0
9	LDL	144	144	100	0	0	120	83	24	17
10	Creatinine	144	144	100	0	0	144	100	0	0
11	Uric Acid	144	144	100	0	0	140	97	4	3
12	Audiogram	144	143	99	1	1	88	62	55	38
13	Vision Test	144	135	94	9	6	135	100	0	0
14	Spirometry	144	142	99	2	1	106	75	36	25

กราฟแสดงการเปรียบเทียบผลการตรวจสุขภาพ

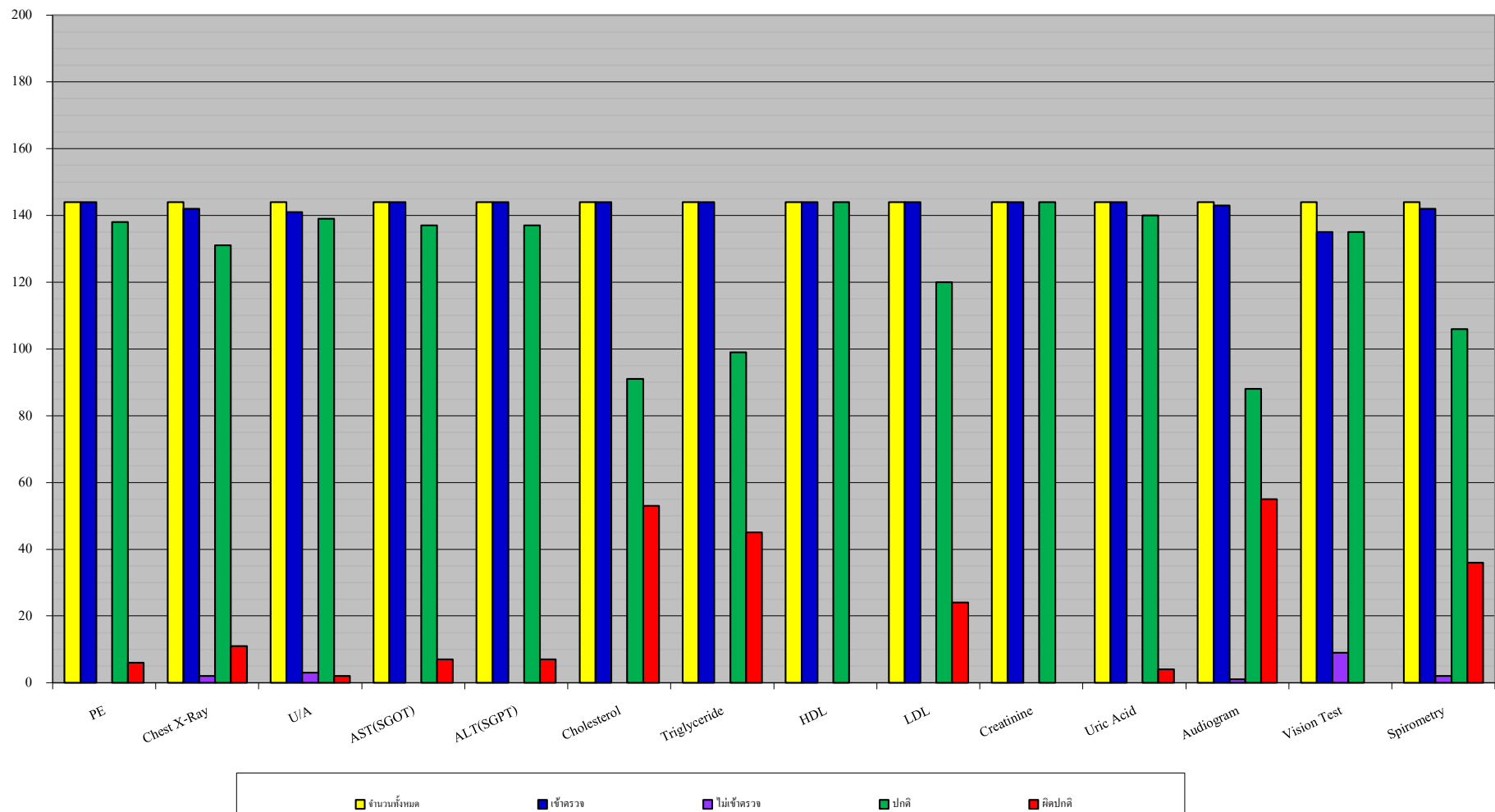

ภาคผนวกที่ 8

เอกสารการแต่งตั้งคณะกรรมการมวลชนสัมพันธ์
และรายงานการประชุมการบริหารกองทุนฯ

คำสั่ง บริษัท รุ่งอรุณศิลา จำกัด

เรื่องแต่งตั้งคณะกรรมการมวชนสัมพันธ์

โครงการเหมืองแร่หินอุตสาหกรรมชนิดหินปูน เพื่ออุตสาหกรรมก่อสร้าง

ประธานบัตรที่ 32425/15589 ร่วมแผนผังโครงการทำเหมืองเดียวกันกับประธานบัตรที่ 32424/15590

ตำบลพุดำจาน อำเภอพระพุทธบาท จังหวัดสระบุรี

ด้วย บริษัท รุ่งอรุณศิลา จำกัด ประธานบัตรที่ 32425/15589 ร่วมแผนผังโครงการทำเหมืองเดียวกันกับประธานบัตรที่ 32424/15590 โครงการเหมืองแร่หินอุตสาหกรรมชนิดหินปูน เพื่ออุตสาหกรรมก่อสร้าง ตั้งอยู่ที่ หมู่ที่ 6 ตำบลพุดำจาน อำเภอพระพุทธบาท จังหวัดสระบุรี มีความประสงค์จะจัดตั้งคณะกรรมการมวชนสัมพันธ์ เพื่อดำเนินการตามอำนาจหน้าที่ในเงื่อนไขมาตรการป้องกันและแก้ไขผลกระทบสิ่งแวดล้อม สำหรับคำขอประธานบัตรที่ 5/2559 ร่วมแผนผังโครงการทำเหมืองเดียวกันกับคำขอประธานบัตรที่ 6/2559 ของสำนักงานนโยบายและแผนทรัพยากรธรรมชาติและสิ่งแวดล้อม และเงื่อนไขการอนุญาตประธานบัตร ของกรมอุตสาหกรรมพื้นฐานและการเหมืองแร่

ดังนั้น เพื่อให้การดำเนินการเป็นไปตามเงื่อนไขการอนุญาตดังกล่าวและสอดคล้องกับนโยบายผู้ถือประธานบัตรที่ต้องการส่งเสริมให้ภาคส่วนที่เกี่ยวข้องมีส่วนร่วมให้ความคิดเห็น และเสนอแนะการประกอบกิจการเหมืองแร่ เพื่อให้กิจการและชุมชนอยู่ร่วมกันได้ บริษัท รุ่งอรุณศิลา จำกัด จึงแต่งตั้งคณะกรรมการมวชนสัมพันธ์จำกัด ประธานบัตรที่ 32425/15589 ร่วมแผนผังโครงการทำเหมืองเดียวกันกับประธานบัตรที่ 32424/15590 ตั้งอยู่ที่ หมู่ที่ 6 ตำบลพุดำจาน อำเภอพระพุทธบาท จังหวัดสระบุรี โดยมีองค์ประกอบของคณะกรรมการและอำนาจหน้าที่ ดังนี้

องค์ประกอบคณะกรรมการ

คณะที่ปรึกษา

- | | |
|--------------------------------|--|
| 1. นายสมคิด ลิ้มวัฒนพงศ์ | นายกองค์การบริหารส่วนตำบลพุดำจาน |
| 2. นายพัลลภ ภัทรบดี | นายกองค์การบริหารส่วนตำบลช่องสาริกา |
| 3. นายธาดา ลิ้มวัฒนพงศ์ | กำนันตำบลพุดำจาน |
| 4. นายชิตนรงค์ วงษ์ทอง | กำนันตำบลช่องสาริกา |
| 5. นางอรรวรรณ นาคี | รักษาการในตำแหน่งผู้อำนวยการโรงเรียนบ้านหนองใหญ่ |
| 6. นางพัชรา ช่วยคำชู | ผู้อำนวยการโรงเรียนช่องสาริกา |
| 7. นายฉัตรชัย สินธพวงศานนท์ | ผู้อำนวยการโรงพยาบาลส่งเสริมสุขภาพตำบลพุดำจาน |
| 8. นายมงคล ไทยธานี | ผู้อำนวยการโรงพยาบาลส่งเสริมสุขภาพตำบลช่องสาริกา |
| 9. พระปลัดบุญยสิทธิ์ สิริบุญโญ | เจ้าคณะตำบลพุดำจาน |
| 10. พระครูรัตนโชติวัตร | เจ้าคณะตำบลช่องสาริกา |

คณะกรรมการมวลชนสัมพันธ์

1. ดร.พรชัย ต้วทองสุข	ตัวแทนบริษัท	ประธาน
2. นายธีรชัย คำไวโย	ตัวแทนบริษัท	เลขานุการ
3. นายประสิทธิ์ บุตรดี	ผู้ใหญ่บ้านหมู่ที่ 2 ตำบลพุดำจาน	กรรมการ
4. นายรัชชัย ปันศิลป์	ผู้ใหญ่บ้านหมู่ที่ 3 ตำบลพุดำจาน	กรรมการ
5. นางจันทรา ผาปะทะ	ผู้ใหญ่บ้านหมู่ที่ 5 ตำบลพุดำจาน	กรรมการ
6. นายสมชาย นวลสายทอง	ผู้ใหญ่บ้านหมู่ที่ 6 ตำบลพุดำจาน	กรรมการ
7. นายชาญณรงค์ ดีบุคำ	ผู้ใหญ่บ้านหมู่ที่ 8 ตำบลพุดำจาน	กรรมการ
8. นายสมหมาย ขุนศรี	ผู้ใหญ่บ้านหมู่ที่ 1 ตำบลช่องสาริกา	กรรมการ
9. นายสมบัติ ห้ายสาบุตร	ผู้ใหญ่บ้านหมู่ที่ 9 ตำบลช่องสาริกา	กรรมการ
10. นายขวัญฟ้า กรสุพรรณ	ผู้ใหญ่บ้านหมู่ที่ 12 ตำบลช่องสาริกา	กรรมการ

ให้คณะกรรมการมีอำนาจหน้าที่ดังนี้

1. พิจารณาให้ความเห็นชอบแผนงานและงบประมาณที่เกี่ยวข้องกับกิจกรรมหรือโครงการเฝ้าระวังสุขภาพและโครงการพัฒนาหมู่บ้านรอบพื้นที่เหมืองแร่
 2. ตรวจสอบผลการดำเนินงานของกองทุนเฝ้าระวังสุขภาพและกองทุนพัฒนาหมู่บ้านรอบพื้นที่เหมืองแร่ ก่อนนำเสนอผลการดำเนินงานให้หน่วยงานที่เกี่ยวข้องทราบ
 3. ตรวจสอบและพิจารณาแก้ไขปัญหาที่ประชาชนร้องเรียนว่าได้รับผลกระทบจากการประกอบกิจการของบริษัท รุ่งอรุณศิลา จำกัด
 4. พิจารณาให้ความเห็นชอบระเบียบคณะกรรมการมวลชนสัมพันธ์ เพื่อเป็นกรอบการดำเนินการของคณะกรรมการ รวมทั้งการแต่งตั้งผู้มีอำนาจลงนามเบิกจ่ายงบประมาณกองทุนเฝ้าระวังสุขภาพและกองทุนพัฒนาหมู่บ้านรอบพื้นที่เหมืองแร่
 5. ดำเนินการอื่น ๆ ตามที่ได้รับมอบหมาย
- ทั้งนี้ตั้งแต่บัดนี้เป็นต้นไป

สั่ง ณ วันที่ 23 มิถุนายน พ.ศ. 2566



กรรมการผู้จัดการ บริษัท รุ่งอรุณศิลา จำกัด

วาระการประชุม

กองทุนเฝ้าระวังสุขภาพและกองทุนพัฒนาหมู่บ้านรอบพื้นที่เหมืองแร่ประทานบัตรที่ 32425/15589

ร่วมแผนผังโครงการเดียวกันกับประทานบัตรที่ 32424/15590 ของบริษัท รุ่งอรุณศิลา จำกัด

กองทุนเฝ้าระวังสุขภาพและกองทุนพัฒนาหมู่บ้านรอบพื้นที่เหมืองแร่ประทานบัตรที่ 32427/16410

ของบริษัท รุ่งพรชัย จำกัด

และกองทุนเฝ้าระวังสุขภาพและกองทุนพัฒนาหมู่บ้านรอบพื้นที่เหมืองแร่ประทานบัตรที่ 32426/16409 ของ
บริษัท ก้องเกียรติเจริญ จำกัด

ครั้งที่ 1/2567

วันที่ 7 มิถุนายน 2567 เวลา 13.00 น.

ณ ห้องประชุมโรงเรียนบ้านหนองใหญ่

ผู้เข้าร่วมประชุม

- | | |
|------------------------------|--|
| 1. ดร.พรชัย ดั่งทองสุข | ตัวแทนบริษัท (ประธานคณะกรรมการ) |
| 2. นายธีรชัย คำไวโย | ตัวแทนบริษัท (เลขานุการคณะกรรมการ) |
| 3. นายธาดา ลิ้มวัฒนพงศ์ | กำนันตำบลพุดคำจาน |
| 4. นายธวัชชัย ปันศิลป์ | ผู้ใหญ่บ้านหมู่ที่ 3 ตำบลพุดคำจาน |
| 5. นางจันทรา ผาปะทะ | ผู้ใหญ่บ้านหมู่ที่ 5 ตำบลพุดคำจาน |
| 6. นายสมชาย นวลสายทอง | ผู้ใหญ่บ้านหมู่ที่ 6 ตำบลพุดคำจาน |
| 7. นายศรชัย น้อยไทย | ตัวแทนผู้ใหญ่บ้านหมู่ที่ 1 ตำบลช่องสาริกา |
| 8. นายสมคิด ลิ้มวัฒนพงศ์ | นายกองค์การบริหารส่วนตำบลพุดคำจาน |
| 9. นายพัลลภ ภัทรบดี | นายกองค์การบริหารส่วนตำบลช่องสาริกา |
| 10. นางอรรณณ นาดิ | รักษาการผู้อำนวยการโรงเรียนบ้านหนองใหญ่ |
| 11. นางสาวพรทิพย์ แก้วหล่อ | ผู้อำนวยการโรงเรียนช่องสาริกา |
| 12. นายมงคล ไทยธานี | ผู้อำนวยการโรงพยาบาลส่งเสริมสุขภาพตำบลช่องสาริกา |
| 13. พระอธิการลำไผ่ นะรินโท | เจ้าอาวาสวัดนิคมเขมาราม |
| 14. พระใบฎีกาสมบัติ ชิตจิตโต | เจ้าอาวาสวัดเมตตาธรรม |
| 15. นางสุตรัก กล่อมเกลา | เจ้าพนักงานทันตสาธารณสุขชำนาญงานตำบลช่องสาริกา |

16. นายสมพิศ พลเสน	ตัวแทนบริษัท
17. นางนันทิศา นาคะเสน	ตัวแทนบริษัท
18. นางสาวสิชาพัชร ชัยวรรธน์	ตัวแทนบริษัท
19. นางสาวณัฐญา สรหงษ์	ตัวแทนบริษัท
20. นางสาวศิริลักษณ์ ลายสาคร	ตัวแทนบริษัท

เริ่มประชุมเวลา 13.00 น.

วาระที่ 1 : เรื่องประธานแจ้งให้ที่ประชุมทราบ

1.1 ประธานคณะกรรมการได้ทำการเปิดการประชุม และชี้แจงถึงระเบียบ วัตถุประสงค์ของกองทุนเฝ้าระวังสุขภาพและกองทุนพัฒนาหมู่บ้านรอบพื้นที่เหมืองแร่

1.2 ประธานคณะกรรมการมอบหมายให้เลขาธิการค่าใช้จ่ายในการดำเนินการกองทุนเฝ้าระวังสุขภาพและกองทุนพัฒนาหมู่บ้านรอบพื้นที่เหมืองแร่ (ตามเอกสารแนบ)

มติที่ประชุม ที่ประชุมรับทราบ

วาระที่ 2 : เรื่องรับรองรายงานการประชุม

ไม่มี

วาระที่ 3 : เรื่องเสนอให้ที่ประชุมทราบ

3.1 ประธานคณะกรรมการได้แจ้งให้กรรมการทุกท่านเขียนโครงการให้ถูกต้องตามรูปแบบและครบถ้วนให้เป็นไปในทิศทางเดียวกัน เพื่อให้เห็นถึงรายละเอียดของโครงการแต่ละโครงการได้อย่างชัดเจน

3.2 ประธานคณะกรรมการได้ขออนุมัติโครงการแท่นเทียบพรรษาของตำบลพุดคำจาน และตำบลช่องสาริกา ตำบลละ 15,000 บาท

3.3 โครงการตรวจสอบสุขภาพประชาชนรอบพื้นที่ประทานบัตร ตามที่ประชุม จะมีการตรวจสอบสุขภาพของประชาชนตำบลช่องสาริกา ในวันเสาร์ที่ 13 กรกฎาคม 2567 ณ วัดเมตตาธรรม เวลา 08.30 น. ถึง 12.00 น. ซึ่งประกอบไปด้วยประชาชนหมู่ที่ 1 สาริกาพัฒนา หมู่ที่ 9 ปากช่องสาริกา และหมู่ที่ 12 ช่องสาริกา ของตำบลช่องสาริกา ส่วนการตรวจสอบสุขภาพของประชาชนตำบลพุดคำจาน จะตรวจในวันเสาร์ที่ 13 กรกฎาคม 2567 ณ โรงเรียน

บ้านหนองใหญ่ เวลา เวลา 08.30 น. ถึง 12.00 น. ซึ่งประกอบไปด้วยประชาชนหมู่ที่ 2 บ้านบ่อมะแฟน หมู่ที่ 3 บ้านบ่อวงครุพัฒนา หมู่ที่ 5 บ้านนิคมพัฒนา หมู่ที่ 6 บ้านวงศ์ศรีพัฒนา และหมู่ที่ 8 บ้านโป่งตะแบก ของตำบล พุคำจาน ทางบริษัทได้จัดเตรียมการตรวจสอบสุขภาพไว้หลายอย่าง เช่น ตรวจการได้ยินเสียง ตรวจสายตา ตรวจและ เอ็กซเรย์ปอด และตรวจเลือด เป็นต้น จึงของดการรับประทานอาหารและน้ำเป็นเวลาอย่างน้อย 8-10 ชั่วโมง

มติที่ประชุม ที่ประชุมเห็นชอบ

วาระที่ 4 : อื่น ๆ

4.1 กรรมการได้สอบถามเกี่ยวกับข้อร้องเรียนเรื่องผลกระทบสิ่งแวดล้อม ประธานคณะกรรมการเสนอให้ แจ้งเรื่องกับทางเลขาและแผนกมวลชนสัมพันธ์ได้ทุกช่องทาง

ปิดประชุมเวลา 14.30 น.

ลงชื่อ.....งานคณะกรรมการ

ลงชื่อ.....บันทึกการประชุม



ภาพการประชุมคณะกรรมการมวลชนสัมพันธ์ ของบริษัท รุ่งอรุณศิลา จำกัด
ครั้งที่ 1/2567 เมื่อวันที่ 7 มิถุนายน 2567

ภาคผนวกที่ 9

สำเนาบัญชีกองทุนเพื่อระวางสุขภาพ และกิจกรรมกองทุน



ข้อกำหนดและเงื่อนไข Terms and Conditions

1. โปรดนำสมุดผู้ฝากเงินและบัตรประจำตัวมาด้วยทุกครั้งที่ยื่นต่อธนาคาร
Please bring your passbook and ID card or other identification documents when visiting the Bank.
2. โปรดเก็บสมุดผู้ฝากเงินในที่ปลอดภัย อย่าฝากไว้กับพนักงานธนาคารหรือบุคคลอื่น กรณีสูญหายแจ้งอายัดได้ทุกสาขา หรือที่หมายเลข 02 111 1111 แล้วนำไปแจ้งความติดต่อสถานีเจ้าของบัญชี เพื่อยื่นออกสมุดผู้ฝากใหม่ กรณีสมุดผู้ฝากบันทึกรายการเดินให้สมุดผู้ฝากเดิมขอเปลี่ยนเล่มใหม่ได้ทุกสาขา
Please keep the passbook in a secure place and do not be placed under any other person's custody. If it is lost or stolen, immediately notify at any branch or call 02 111 1111, and bring a police report of the lost passbook to account holding branch for issuing a new passbook. The full passbook can be renewed at any branch.
3. การถอนเงินจากสาขาสถานที่ใดก็ได้เฉพาะเจ้าของบัญชี
Only the account holder is allowed to make a withdrawal at any branch.
4. ยอดคงเหลือในสมุดผู้ฝากจะถือว่าถูกต้องเมื่อได้ตรวจสอบแล้วตรงกับบัญชีของธนาคาร ควรนำสมุดมาปรับรายการอย่างบ่อยและครั้ง ได้ที่เครื่องรับสมุดอัตโนมัติ หรือที่สาขา
The account balance shown in the passbook will be deemed correct only if it is verified with the corresponding record kept by the Bank. The passbook should be updated once a month with Passbook Update Machines or at any branch.
5. การนับจำนวนเงินเพื่อคำนวณดอกเบี้ยเงินฝากออมทรัพย์ ธนาคารจะใช้หลักเกณฑ์ตามปีปฏิทินที่เกิดขึ้นจริง
Interest for saving account is calculated on a daily balance basis according to the actual calendar year.
6. บัญชีที่ขาดการเคลื่อนไหว และยอดคงเหลือในบัญชีต่ำกว่าที่กำหนด ธนาคารจะปิดบัญชี และ/หรือ คิดค่าธรรมเนียมตามเกณฑ์ที่ธนาคารกำหนด
An inactive account with a balance less than the amount specified by the Bank will be closed and/or service charge may be levied on the account as specified in the Bank's Tariff of Charges.
7. เงินฝากนี้ได้รับความคุ้มครองจากสถาบันคุ้มครองเงินฝากตามจำนวนที่กำหนดไว้ในกฎหมาย
The deposit amount is protected by the Deposit Protection Agency as prescribed by law.



Scan for Terms and Conditions

สำนักงาน รทสสาขา 1273
Office

บัญชีเลข
Account

สาขาพระพุทธบาท

ชื่อบัญชี
Account Name

กองทุนเฝ้าระวังสุขภาพ
บริษัท รุ่งอรุณศิลา จำกัด



กรุงไทย
Krungthai



ลายมือชื่อผู้มีอำนาจลงนาม
Authorized Signature

SA AB 5443952



วันที่ DATE	สาขา ORG.BR.	คำย่อ CODE	ถอน WITHDRAWAL	ฝาก DEPOSIT	คงเหลือ BALANCE	เจ้าหน้าที่ STAFF ID.
27/06/66	1273	B/F			*****0.00	510293 1
27/06/66	1273	SDCH		+++++++200,000.00	*****200,000.00	510293 2
30/06/66	0	IIPS		+++++++19.86	*****200,009.86	9400 3
30/06/66	0	TAX	-----0.10		*****200,009.76	9400 4
12/07/66	1273	SWCH	-----200,000.00		*****19.76	580678 5
31/12/66	0	IIPS		+++++++27.15	*****36.91	9400 6
31/12/66	0	TAX	-----0.27		*****36.64	9400 7
07/06/67	1273	SDCH		+765.00	*801.64	670187 8
30/06/67	0	IIPS		+0.38	*802.02	9400 9
31/12/67	0	IIPS		+2.16	*804.18	9400 10
31/12/67	0	TAX			*804.18	9400 11
<hr/>						
29/01/68	1273	SDCH		+200,000.00	*200,804.16	670187 12
29/01/68	1273	SWCH	-200,000.00		*804.16	670187 13
						14
						15
						16
						17
						18
						19
						20
						21
						22

ASD/ASW

ASWFE

ATSDC

ATSWC

ATSFE

โอนเงินเข้า/ถอนบัญชี

ค่าธรรมเนียมโอนเงินอัตโนมัติ

ฝากเงินโดยเครื่องฝากเงินอัตโนมัติ ATM

ถอนเงินสดโดย ATM

หักค่าธรรมเนียม ATM

ASFIN

ASSAL/SSAL

ATSDT/ATSWT

ATSWP

B/F

โอนเงินต่างประเทศ

เข้าเงินเดือน

รับเงิน/โอนเงินโดย ATM

หักค่าสิทธิ/บริการโดย ATM

ยอดยกมา



ภาพกิจกรรมกองทุนเฟีาระวังสุขภาพ

สรุปผลการตรวจสุขภาพ

กองทุนสุขภาพรุ่งอรุณศิลา (พุดำจาน)

ณ วันที่ 13 กรกฎาคม พ.ศ. 2567

รายชื่อผู้ที่เข้ารับการตรวจสุขภาพ จำนวน 90 คน

ลงทะเบียนเข้ารับการตรวจสุขภาพ จำนวน 59 คน

รายการตรวจ	ยอดผู้เข้าตรวจ	ปกติ	ผิดปกติ	ไม่ได้เข้ารับการตรวจ	ยอดรวม	ปกติ (ร้อยละ)	ผิดปกติ (ร้อยละ)
ผลตรวจวัดความดัน (Blood Pressure)	59	38	21	31	90	64.41	35.59
ผลตรวจร่างกายโดยแพทย์ (Physical Examination)	57	49	8	33	90	85.96	14.04
ผลตรวจเอ็กซเรย์ทรวงอก (Chest X-ray)	59	54	5	31	90	91.53	8.47
ผลตรวจระดับน้ำตาลในเลือด (FBS)	59	42	17	31	90	71.19	28.81
ผลตรวจระดับไขมันในเลือด (Cholesterol)	59	41	18	31	90	69.49	30.51
ผลตรวจระดับไขมันในเลือด (Triglyceride)	59	47	12	31	90	79.66	20.34
ผลตรวจระดับไขมันในเลือด (HDL)	59	59	0	31	90	100.00	0.00
ผลตรวจระดับไขมันในเลือด (LDL)	59	50	9	31	90	84.75	15.25
ผลตรวจสมรรถภาพการทำงานของปอด (Lung Function Test)	59	59	0	31	90	100.00	0.00
ผลตรวจสมรรถภาพการได้ยิน (Audiometry)	59	47	12	31	90	79.66	20.34

ภาคผนวกที่ 10

สำเนาบัญชีกองทุนพัฒนาหมู่บ้านรอบพื้นที่เหมืองแร่ และกิจกรรมกองทุน



ข้อกำหนดและเงื่อนไข Terms and Conditions

1. โปรดนำสมุดผู้ฝากเงินและบัตรประจำตัวมาด้วยทุกครั้งเมื่อติดต่อธนาคาร
Please bring your passbook and ID card or other identification documents when visiting the Bank.
2. โปรดเก็บสมุดผู้ฝากเงินไว้ในที่ปลอดภัย อย่าฝากไว้กับพนักงานธนาคารหรือบุคคลอื่น กรณีสูญหายแจ้งมายังใดก็ตามสาขา หรือที่หมายเลข 02 111 1111 แล้วนำใบแจ้งความติดต่อบริษัทเจ้าของบัญชี เพื่อออกสมุดผู้ฝากเงินใหม่ กรณีสมุดผู้ฝากเงินมีการชำรุดเสียหายให้นำสมุดผู้ฝากเงินเดิมมาเปลี่ยนใหม่ได้ทุกสาขา
Please keep the passbook in a secure place and do not be placed under any other person's custody. If it is lost or stolen, immediately notify at any branch or call 02 111 1111, and bring a police report of the lost passbook to account holding branch for issuing a new passbook. The full passbook can be renewed at any branch.
3. การถอนเงินจากสมุดผู้ฝากเงินสามารถทำได้เฉพาะเจ้าของบัญชี
Only the account holder is allowed to make a withdrawal at any branch.
4. ยอดคงเหลือในสมุดผู้ฝากเงินจะถือว่าถูกต้องเมื่อได้ตรวจสอบแล้วตรงกับบัญชีของธนาคาร ควรนำสมุดมาปรับรายการอย่างป้อนเดือนละครั้ง โดยใช้เครื่องปรับสมุดอัตโนมัติ หรือที่สาขา
The account balance shown in the passbook will be deemed correct only if it is verified with the corresponding record kept by the Bank. The passbook should be updated once a month with Passbook Update Machines or at any branch.
5. การนับจำนวนเงินเพื่อคำนวณดอกเบี้ยเงินฝากออมทรัพย์ ธนาคารจะใช้หลักการตามปีปฏิทินที่คิดขึ้นจริง
Interest for saving account is calculated on a daily balance basis according to the actual calendar year.
6. บัญชีที่ขาดการเคลื่อนไหว และยอดคงเหลือในบัญชีต่ำกว่าที่กำหนด ธนาคารจะปิดบัญชี และ/หรือ คิดค่าธรรมเนียมตามเกณฑ์ที่ธนาคารกำหนด
An inactive account with a balance less than the amount specified by the Bank will be closed and/or service charge may be levied on the account as specified in the Bank's Tariff of Charges.
7. เงินฝากนี้ได้รับความคุ้มครองจากสถาบันคุ้มครองเงินฝากตามจำนวนที่กำหนดไว้ในกฎหมาย
The deposit amount is protected by the Deposit Protection Agency as prescribed by law.



Scan for Terms and Conditions

สำนักงาน รทสส สาขา 1273
Office

บัญชีเลขที่
Account i

สาขา พระพุทธบาท

ชื่อบัญชี
Account Name

กองทุนพัฒนาหมู่บ้านรอบพื้นที่เหมืองแร่
บริษัท รุ่งอรุณศิลา จำกัด



กรุงไทย
Krungthai

ลายเซ็น
Authorized Signature

SA AB 5443950



SA AB 5443950

วันที่ DATE	สาขา ORGBR	คำย่อ CODE	ถอน WITHDRAWAL	ฝาก DEPOSIT	คงเหลือ BALANCE	เจ้าหน้าที่ STAFF ID
27/06/66	1273	B/F			*****0.00	510293 1
27/06/66	1273	SDCH		+++++++500,000.00	*****500,000.00	510293 2
30/06/66	0	IIPS		+++++++24.66	*****500,024.66	9400 3
30/06/66	0	TAX	-----0.25		*****500,024.41	9400 4
05/07/66	1273	SWCH	-----50,000.00		*****450,024.41	580678 5
12/07/66	1273	SWCH	-----450,024.41		*****0.00	580678 6
12/07/66	1273	SDCH		+++++++24.41	*****24.41	580678 7
31/12/66	0	IIPS		+++++++63.55	*****87.96	9400 8
31/12/66	0	TAX	-----0.64		*****87.32	9400 9
07/06/67	1273	SDCH		45,902.00	45,989.32	670187 10
30/06/67	0	IIPS		42.37	45,991.69	9400 11
30/06/67	0	TAX	-0.82		45,991.67	9400 12
15/10/67	1273	ICRSDT		+1,372,356.00	*1,378,347.67	AB0004 13
14/11/67	1273	SWCH	-1,300,000.00		*78,347.67	670313 14
31/12/67	0	IIPS		+682.31	*79,029.98	9400 15
31/12/67	0	TAX	-6.82		*79,023.16	9400 16
						17
						18
						19
						20
						21
						22

ASD/ASW
ASWFE
ATSDC
ATSWC
ATSFEE

โอนเงินเข้า/ถอนบัญชี
ค่าธรรมเนียมโอนเงินอัตโนมัติ
ฝากเงินโดยเครื่องฝากเงินอัตโนมัติ ADM
ถอนเงินโดย ATM
หักค่าธรรมเนียม ATM

ASFIN
ASSAL/SSAL
ATSDT/ATSWT
ATSWP
B/F

โอนเงินต่างประเทศ
เข้าเงินเดือน
รับโอน/โอนออกโดย ATM
หักค่าธรรมเนียม/บริการโดย ATM
ขอยกบัญชี



โครงการแห่เทียนพรรษาของตำบลพุดคำจาน และตำบลช่องสาริกา

ภาคผนวกที่ 11

หนังสือตอบรับรายงานฯ ของหน่วยงานที่เกี่ยวข้อง

5/1 หมู่ 6 ตำบลพุดคำจาน
อำเภอพระพุทธบาท
จังหวัดสระบุรี 18120

27 มกราคม 2568

เรื่อง ขอส่งรายงานผลการปฏิบัติตามมาตรการป้องกันและแก้ไขผลกระทบสิ่งแวดล้อม
และการติดตามตรวจสอบผลกระทบสิ่งแวดล้อม

เรียน ผู้อำนวยการสำนักงานอุตสาหกรรมพื้นฐานและเหมืองแร่ เขต 6 จังหวัดนครราชสีมา

สิ่งที่ส่งมาด้วย 1. รายงานผลการปฏิบัติตามมาตรการป้องกันและแก้ไขผลกระทบสิ่งแวดล้อม
และการติดตามตรวจสอบผลกระทบสิ่งแวดล้อม จำนวน 3 เล่ม
2. แผนบันทึกข้อมูล จำนวน 3 แผ่น

ตามที่ บริษัท รุ่งอรุณศิลา จำกัด ได้มอบหมายให้ บริษัท เอส.พี.เอส. คอนสตรัคชั่น เซอร์วิส จำกัด จัดทำ
รายงานผลการปฏิบัติตามมาตรการป้องกันและแก้ไขผลกระทบสิ่งแวดล้อมและการติดตามตรวจสอบผลกระทบสิ่งแวดล้อม
ครั้งที่ 2/2567 เดือนกรกฎาคม-ธันวาคม 2567 โครงการทำเหมืองแร่หินอุตสาหกรรมชนิดหินปูนเพื่ออุตสาหกรรม
ก่อสร้าง ประทานบัตรที่ 32425/15589 ร่วมแผนผังโครงการทำเหมืองเดียวกันกับประทานบัตรที่ 32424/15590 ของ
บริษัท รุ่งอรุณศิลา จำกัด ตั้งอยู่ที่ตำบลพุดคำจาน อำเภอพระพุทธบาท จังหวัดสระบุรี นั้น บัดนี้ ทางบริษัทฯ ได้จัดทำ
รายงานฯ ดังกล่าวเสร็จเรียบร้อยแล้ว ทางบริษัท รุ่งอรุณศิลา จำกัด จึงใคร่ขอส่งรายงานดังกล่าวมาพร้อมกันนี้

จึงเรียนมาเพื่อโปรดพิจารณา ทางบริษัทฯ ใคร่ขอขอบพระคุณเป็นอย่างสูง มา ณ โอกาสนี้

ขอแสดงความนับถือ



กรรมการผู้จัดการ

บริษัท รุ่งอรุณศิลา จำกัด



ได้รับเอกสารแล้ว

(นางสาววิภากร แก้วคำไร)
เจ้าพนักงานธุรการ

31 ม.ค. 2568

5/1 หมู่ 6 ตำบลพุดคำจาน

อำเภอพระพุทธบาท

จังหวัดสระบุรี 18120

27 มกราคม 2568

เรื่อง ขอส่งรายงานผลการปฏิบัติตามมาตรการป้องกันและแก้ไขผลกระทบสิ่งแวดล้อม
และการติดตามตรวจสอบผลกระทบสิ่งแวดล้อม

เรียน อธิบดีกรมอุตสาหกรรมพื้นฐานและการเหมืองแร่

สิ่งที่ส่งมาด้วย 1. รายงานผลการปฏิบัติตามมาตรการป้องกันและแก้ไขผลกระทบสิ่งแวดล้อม
และการติดตามตรวจสอบคุณภาพสิ่งแวดล้อม จำนวน 1 เล่ม
2. แผ่นบันทึกข้อมูล จำนวน 1 แผ่น

ตามที่ บริษัท รุ่งอรุณศิลา จำกัด ได้มอบหมายให้ บริษัท เอส.พี.เอส. คอนสตรัคติง เซอร์วิส จำกัด จัดทำ
รายงานผลการปฏิบัติตามมาตรการป้องกันและแก้ไขผลกระทบสิ่งแวดล้อมและการติดตามตรวจสอบผลกระทบสิ่งแวดล้อม
ครั้งที่ 2/2567 เดือนกรกฎาคม-ธันวาคม 2567 โครงการทำเหมืองแร่หินอุตสาหกรรมชนิดหินปูนเพื่ออุตสาหกรรม
ก่อสร้าง ประทานบัตรที่ 32425/15589 ร่วมแผนผังโครงการทำเหมืองเดียวกันกับประทานบัตรที่ 32424/15590 ของ
บริษัท รุ่งอรุณศิลา จำกัด ตั้งอยู่ที่ตำบลพุดคำจาน อำเภอพระพุทธบาท จังหวัดสระบุรี นั้น บัดนี้ ทางบริษัทฯ ได้จัดทำ
รายงานฯ ดังกล่าวเสร็จเรียบร้อยแล้ว ทางบริษัท รุ่งอรุณศิลา จำกัด จึงใคร่ขอส่งรายงานดังกล่าวมาพร้อมกันนี้

จึงเรียนมาเพื่อโปรดพิจารณา ทางบริษัทฯ ใคร่ขอขอบพระคุณเป็นอย่างสูง มา ณ โอกาสนี้

ขอแสดงความนับถือ

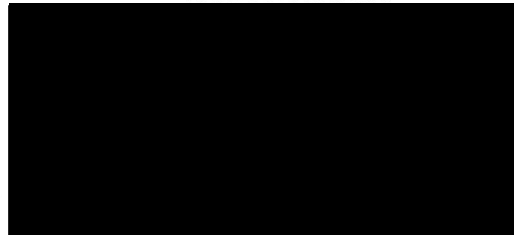

บริษัท รุ่งอรุณศิลา จำกัด



5/1 หมู่ 6 ตำบลพุดคำจาน

อำเภอพระพุทธบาท

จังหวัดสระบุรี 18120

27 มกราคม 2568

เรื่อง ขอส่งรายงานผลการปฏิบัติตามมาตรการป้องกันและแก้ไขผลกระทบสิ่งแวดล้อม
และการติดตามตรวจสอบผลกระทบสิ่งแวดล้อม

เรียน **อุตสาหกรรมจังหวัดสระบุรี**

สิ่งที่ส่งมาด้วย 1. รายงานผลการปฏิบัติตามมาตรการป้องกันและแก้ไขผลกระทบสิ่งแวดล้อม
และการติดตามตรวจสอบคุณภาพสิ่งแวดล้อม จำนวน 1 เล่ม

ตามที่ **บริษัท รุ่งอรุณศิลา จำกัด** ได้มอบหมายให้ **บริษัท เอส.พี.เอส. คอนซัลติ้ง เซอร์วิส จำกัด** จัดทำ
รายงานผลการปฏิบัติตามมาตรการป้องกันและแก้ไขผลกระทบสิ่งแวดล้อมและการติดตามตรวจสอบผลกระทบสิ่งแวดล้อม
ครั้งที่ 2/2567 เดือนกรกฎาคม-ธันวาคม 2567 โครงการทำเหมืองแร่หินอุตสาหกรรมชนิดหินปูนเพื่ออุตสาหกรรม
ก่อสร้าง ประทานบัตรที่ 32425/15589 ร่วมแผนผังโครงการทำเหมืองเดียวกันกับประทานบัตรที่ 32424/15590 ของ
บริษัท รุ่งอรุณศิลา จำกัด ตั้งอยู่ที่ตำบลพุดคำจาน อำเภอพระพุทธบาท จังหวัดสระบุรี นั้น บัดนี้ ทางบริษัทฯ ได้จัดทำ
รายงานฯ ดังกล่าวเสร็จเรียบร้อยแล้ว ทาง**บริษัท รุ่งอรุณศิลา จำกัด** จึงใคร่ขอส่งรายงานดังกล่าวมาพร้อมกันนี้

จึงเรียนมาเพื่อโปรดพิจารณา ทางบริษัทฯ ใคร่ขอขอบพระคุณเป็นอย่างสูง มา ณ โอกาสนี้

ขอแสดงความนับถือ



กรรมการผู้จัดการ
บริษัท รุ่งอรุณศิลา จำกัด

